2026

ENSAIO CORPORATIVO

UMA IMAGEM QUE SUSTENTA QUEM VOCÊ É HOJE.

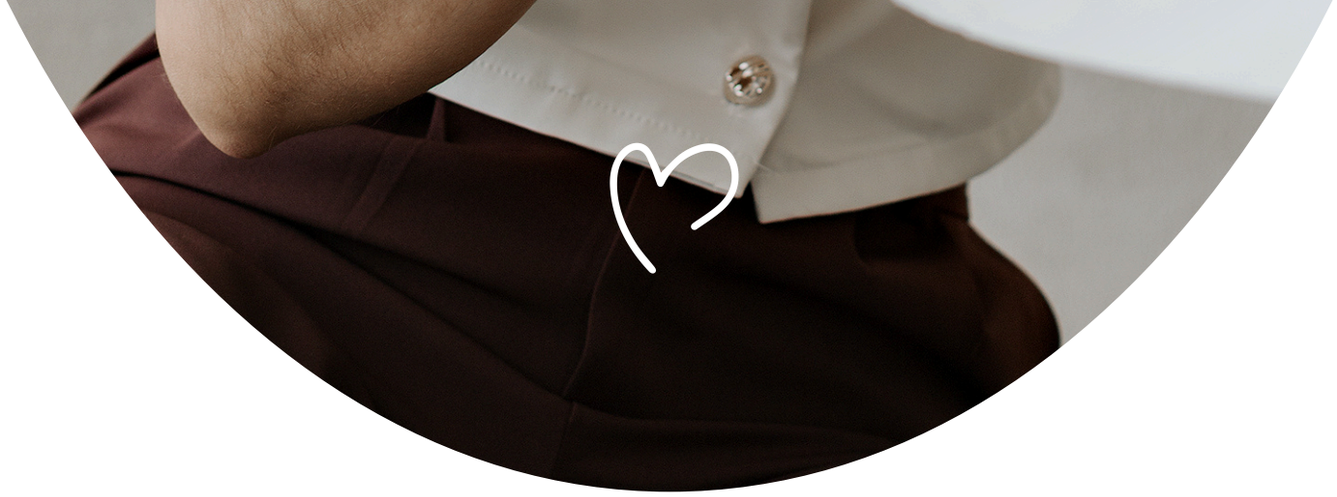

Do primeiro ‘oi’ ao clique final. Antes mesmo do ensaio, a gente bate um papo leve e sincero. **Quero te ouvir, entender o que você sonha**, o que te deixa insegura e como você quer se sentir nesse momento.

No dia, **estarei com você do comecinho ao fim ajudando com os looks, ajustando o que for preciso e te guiando com orientações suaves, pra que tudo flua com naturalidade.**

Mesmo que você nunca tenha feito um ensaio antes, eu te ajudo a se sentir segura, bonita e à vontade. **E se outras pessoas forem participar, como o pai, pets, os filhos ou alguém especial, também serão acolhidas com leveza e orientadas com cuidado.** Todo mundo se sente parte, confortável e conectado com esse momento.

A duração varia conforme o plano, mas tudo acontece com calma, no seu tempo. **E se o nervosismo bater? Tô ali pra te acolher, te fazer rir e lembrar que esse momento é sobre viver, não sobre perfeição.**

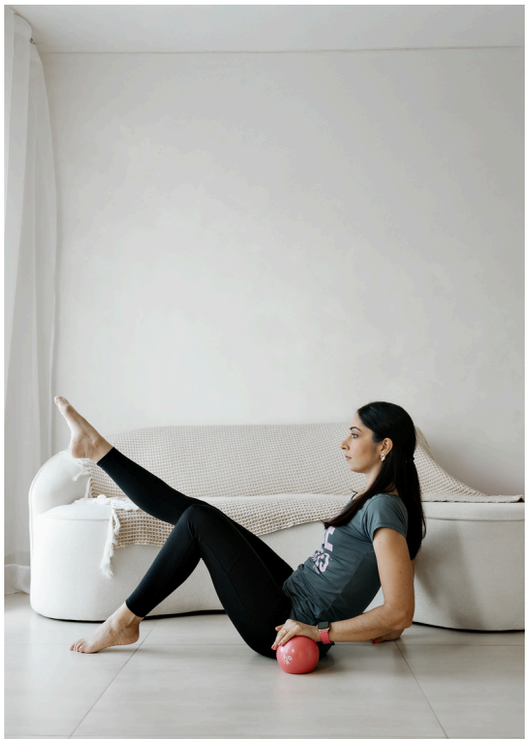

MAS AFINAL,
QUEM É GABRIELA?

Pode me chamar de **Gabi**, sou **fotógrafa de histórias reais**, aquelas que moram no olhar, no gesto, no movimento, no silêncio entre uma fala e outra.

Já fotografei **+ de 500 ensaios de mulheres em fases diferentes da vida**. O que me move continua sendo o mesmo: ver alguém se enxergar de verdade numa imagem.

Meu trabalho começa antes da câmera, ele nasce na conversa, no cuidado, na escuta. Você não precisa saber posar. Só precisa ser você e eu estarei aqui pra te guiar, **te acolher e transformar esse momento** em algo que você vai sentir pra sempre.

Se essa **é sua primeira gestação** ou mais um capítulo da sua maternidade, quero que esse ensaio abrace a sua história com verdade. **Vamos viver isso juntas?**

SOBRE A
MINHA MARCA

Representa o que eu acredito na fotografia: **acolhimento, presença e verdade.** Ele nasceu do desejo de que **cada cliente se sinta cuidada e respeitada em todas as fases.** É assim que eu trabalho, é assim que eu entrego: com amor, sempre.

O QUE DIZEM SOBRE MEU TRABALHO:

Amanda

A Gabi é excelente! Humana, leve, engraçada e cheia de afeto.
Que é uma ótima profissional nem preciso dizer pois as fotos dela falam por si.

Nossa experiência foi incrível.
Ela captou exatamente o que queríamos e como queríamos. Sem posar muito. Sem excesso de protocolos. Ajuda na escolha de roupas se precisamos.

Karen Griz

A Gabi foi incrível desde o primeiro contato, super atenciosa e disponível, apoio na escolha dos looks. No dia da foto então, nem se fala, somos mais reservados e queríamos algo com a nossa cara e foi sensacional. Nos deixou super a vontade, ainda mais com 2 dogs, as fotos ficaram lindas e já estamos pensando no próximo ensaio com o baby. Agradeço de coração por tudo!

Recomendamos de coração e estamos ansiosos para ano que vem refazermos nosso ensaio com nossa filha do lado de fora desta vez.

Ariana

A Gabi é uma querida, me deixou totalmente à vontade, uma excelente profissional. Sensível e paciente, as fotos ficaram perfeitas, do jeitinho que eu queria. Obrigada Gabiii por ter registrado esse momento tão importante pra nossa família.

Elizabeth C.

Desde o primeiro contato com a Gabi foi uma experiência incrível, passa uma leveza, tranquilidade na fala, na direção no dia do ensaio tornando de fato uma experiência incrível e marcante sem ser algo engessado ou posado, pelo contrário um ensaio bem fluido e sempre trazendo a nossa essência, a nossa história e conexão que temos. Simplesmente amei tudo, no pós também, as fotos ficaram lindíssimas edição perfeita.
Tudo perfeito!!! Recomendo demais. Gabi muito obrigada por tudo.

Veja mais feedbacks clicando aqui.

O QUE VOCÊ DEVERIA SABER

ANTES DO ENSAIO

Estilo do ensaio

Defina o estilo que você busca: ao ar livre, no seu ambiente de trabalho ou em estúdio, no estilo casa ou com fundo neutro. O estilo escolhido influencia a experiência, as roupas e o local do ensaio.

Roupas

Tenho algumas peças no acervo para complementar, mas priorizo suas próprias roupas, que refletem quem você é. Antes do ensaio, te ajudo a escolher tudo em uma conversa.

Edição

A edição é leve e natural. Corrijo apenas o necessário e ajustes pontuais solicitados por você.

Fotos extras

É possível adquirir fotos extras após a seleção, a partir de R$38 por foto. A partir de 5 fotos, o valor passa a ter desconto progressivo chegando ao máximo de 30% de desconto.

Prazo

Prazo máximo para entrega é em até 20 dias. Na maioria dos casos, as fotos chegam antes, entre 7 e 10 dias. Fotos impressas: até 60 dias.

Clique aqui para acessar mais perguntas frequentes.

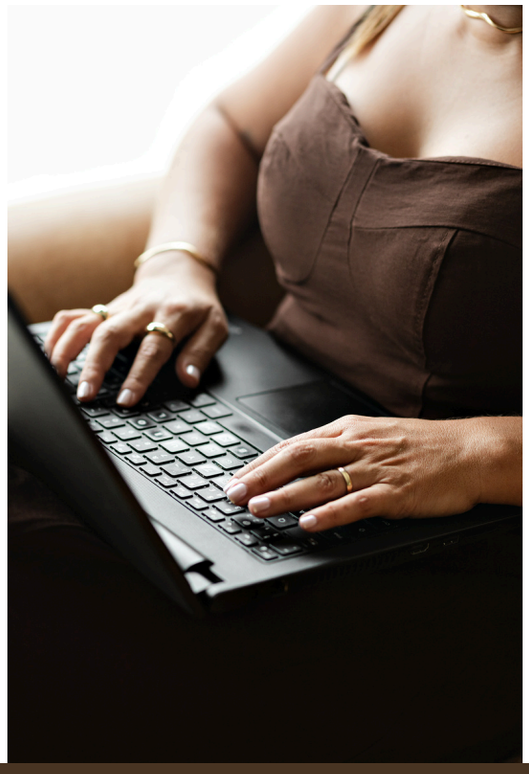

QUAL SERÁ A SUA EXPERIÊNCIA?

ESCOLHA ENTRE OS 4 PACOTES

AUTENTICIDADE

Para quem deseja comunicar quem é, com verdade.
Até 40 minutos de ensaio
1 look

15 fotos digitais

2x de R$395 no pix | R$790 á vista
ou até 10x de R$91 no cartão

ORIGEM

Para quem deseja comunicar sua essência com clareza.
Até 60 minutos de ensaio
Até 2 looks
25 fotos digitais

2x de R$490 no pix | R$980
ou até 10x de R$112 no cartão

ESSÊNCIA

Para quem deseja comunicar sua essência com clareza.
Até 90 minutos
40 fotos digitais
Até 3 looks
Pode ser realizado em mais de um local com proximidade de 5km

- **Escolha entre:**

Locação inclusa por até 2h ou vídeo teaser de até 60 segundos ou maquiagem com profissional parceira

2x de R$975 no pix | R$1950
ou até 10x de R$224 no cartão

MINHA HISTÓRIA

Para quem deseja contar sua trajetória com verdade.
Até 3h de ensaio
Todas as melhores fotos do seu ensaio inclusas (entregues mínimo de 50 fotos)
Sem limites de looks (indicamos até 4 para não perder a dinâmica do ensaio)
Vídeo de até 60 segundos do ensaio incluso
Maquiagem inclusa
Locação inclusa
Fotolivro com 20 fotos 20x20cm incluso

2x de R$2.100 no pix | R$4200
ou até 10x de R$482 no cartão

PACOTES COMBO

PARA QUEM DESEJA FOTOGRAFAR CADA FASE ESPECIAL DO ANO.

ATUALIZANDO AS REDES

Por que 2 ensaios por ano funciona tão bem no corporativo?
Porque ninguém é a mesma pessoa o ano inteiro.
Mudam projetos, estética, energia, posicionamento, fase de vida.
Esse combo não é sobre “ter foto bonita”.
É sobre estar sempre representada de forma atual e coerente.
Você pode vender isso como
📌 Atualização de imagem
📌 Continuidade de marca
📌 Presença constante sem precisar começar do zero toda vez

📅 Frequência
• 2 ensaios por ano
• Intervalo sugerido: a cada 6 meses
(ex: início do ano + meio do ano, ou lançamento + manutenção)

Cada ensaio inclui
• 60 a 90 minutos
• 1 a 3 looks
• Direção completa
• Conversa prévia rápida para alinhamento do momento atual
• 45 fotos tratadas por ensaio

2x de R$100 no pix | R$2.000
ou até 10x de R$230 no cartão

PARA COMPLEMENTAR SEU PACOTE

PEQUENOS DETALHES QUE FAZEM SUAS MEMÓRIAS BRILHAREM AINDA MAIS.

Foto Extras R$38 reais a unidade (acima de 5 com descontos)

Entrega Expressa em até 48 horas - 50% do valor do pacote

Video com filmmaker -
Vídeo para eternizar seu momento entrega em até 7 dias úteis. **Clique aqui para assistir um video.**

Até 1 minuto R$470

Taxa de urgência - entregue em 2 dias R$100
Materiais brutos 20% do valor total.

Para impressas e álbuns solicite via whatsapp.

O QUE VOCÊ DEVERIA SABER

TUDO SOBRE RESERVA, PAGAMENTO E DESLOCAMENTO

A sua **data só é garantida** após a **assinatura do contrato e o pagamento do sinal de 30%, realizado em até 24h.**

O sinal não é reembolsável, mas pode ser utilizado como crédito em outro ensaio caso você precise remarcar.

Não realizo a entrega de todas as fotos sem edição. Trabalho apenas

com a entrega da quantidade de imagens previstas no pacote contratado, todas devidamente editadas.

Formas de pagamento

• À vista via PIX, transferência ou depósito
• Cartão em até 12x (com juros) para o restante dos 70%
• Para ensaios marcados com mais de 2 meses de antecedência, você pode parcelar via PIX sem juros, desde que o valor esteja quitado até 5 dias antes do ensaio.
• Pagamento total também pode ser feito no ato da reserva, em até 12x no cartão

Perguntas Frequentes
Clique aqui para acessar o FAQ

Deslocamento
Para Limeira e Poá, o deslocamento é incluso em até 60km (ida e volta). Acima disso, será cobrado o valor adicional correspondente à distância e esse poderá ser parcelado junto no valor total.

Serviços Tercerizados
Valores de locações, vídeos, maquiagem e demais serviços devem ser pagos **diretamente** aos profissionais ou espaços contratados. **Caso algum desses itens esteja incluso no seu pacote, o valor será descontado do total.**

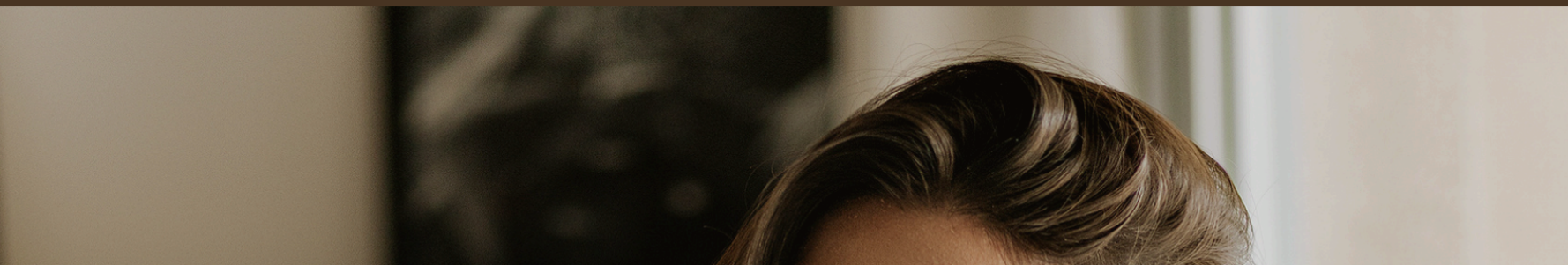

ATÉ O NOSSO ENSAIO,
ESTOU ANSIOSA PARA TE ENCONTRAR!
COM
AMOR,
gabi
Canon